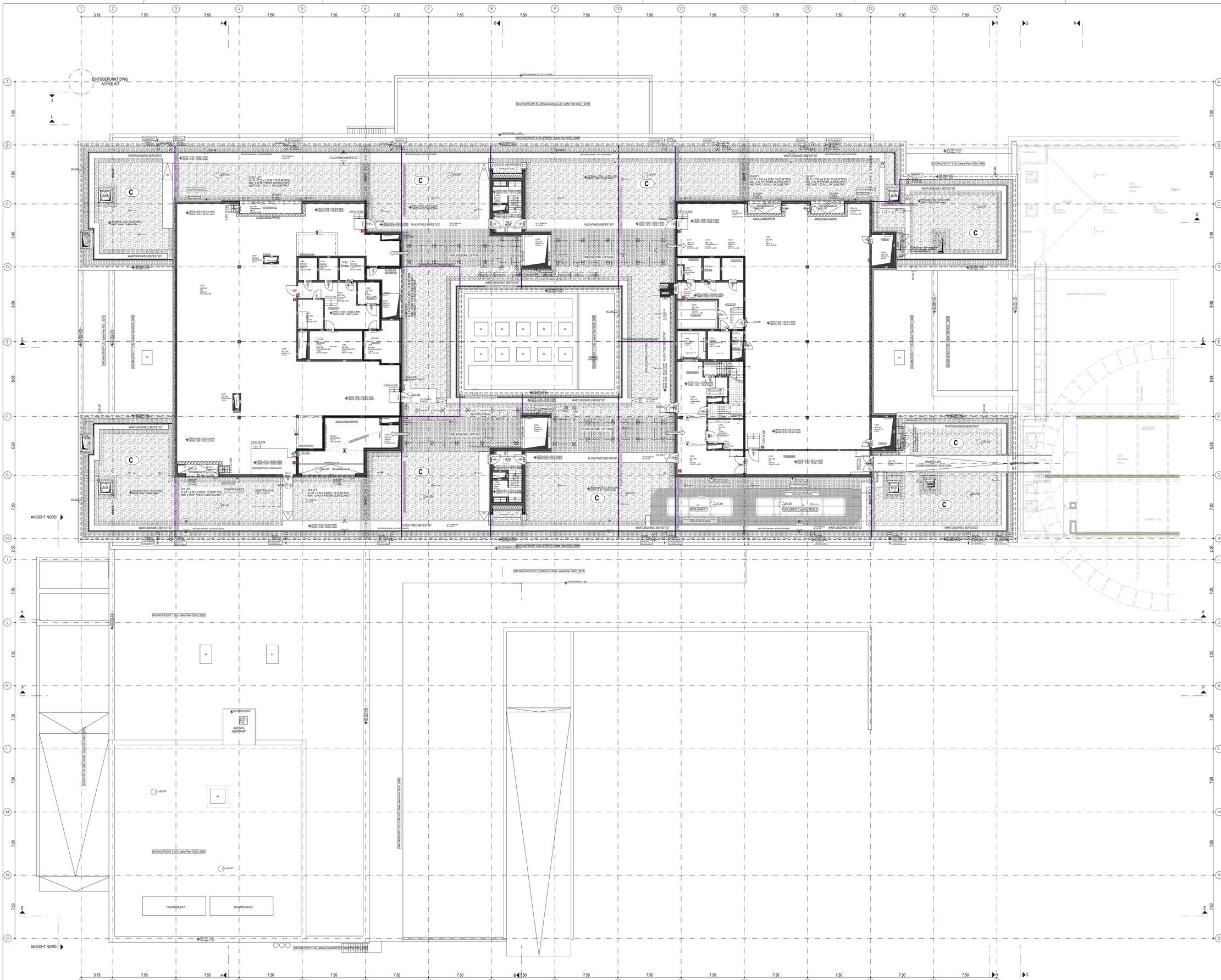

LEGENDE ÜBERSICHT AUSSTATTUNG

- LOSE MÖBLIERUNG
- FESTEINBAU

LEGENDE OBJEKTPLANUNG

WÄNDE

- STAHLBETON ORTBETON
- STAHLBETON HALBFERTIGTEIL
- STAHLBETON VOLLFERTIGTEIL
- ESTRICH, UNBEWEHRTER BETON
- MAUERWERK AUS KSV 2.0
- MAUERWERK AUS PB4
- GIPSKARTON
- GIPSKARTON BEPLANKUNG BIS OK TROCKENBAUDECKENKONSTRUKTION
- Brandschutzanforderung Min. E90 / F90
- Brandschutzanforderung Min. E30 / F30
- STAHL-/GLAS-WAND / -TÜR
- ELEMENTIERTE TRENNWAND
- WÄRMEDÄMMUNG

ROHBAU SONSTIGES

- SCHACHT NACH UNTEN / NACH OBEN
- DE — DACHEINLAUF
- BE — BODENEINLAUF/-GULLY (OK BE BEZGL. OKFFB)
- ESTRICHFUGE
- ABSCHLUSSWINKEL ESTRICH
- SB — SICHTBETON QUALITÄT SB (nach Merkblatt Sichtbeton des Bundesverbands der deutschen Zementindustrie)
- STB HALBFERTIGTEIL MIT VERPRESSSCHLAUCH
- VERPRESSANSCHLUSSDOSE

WÄNDE IM BESTAND

- BESTAND
- NEUBAU
- ABBRUCH

ACHTUNG:
MASZE IM BESTAND NUR UNTER VORBEHALT! SIND DURCH AUFMASZ ZU ERMITTELN

BRANDWIDERSTAND DER BAUTEILE:

- F 30 / F 90 — Feuerhemmende Wand
- EI 30 / EI 90 — Feuerbeständige Wand / Tragend
- REI 90 / REI 90 — Brandwand und Bauart Brandwand
- Brandwand
- F — Feuerhemmende Verglasung mit thermischer Isolation
- EI — Feuerbeständige Verglasung mit thermischer Isolation
- Dicht- und selbstschließende Tür
- T 30 — F30-Fahrschachttür
- RS — RAUCHSCHUTZTÜR DIN 18095
- FH — FEUERHEMMENDER ABSCHLUSS
- FB — FEUERBESTÄNDIGER ABSCHLUSS

FEUCHTRAUMBEANSPR.

- GERING (GÄSTE / PERSONAL WC)
- MÄSSIG (NASSZELLE)
- HOCH (PERSONAL DUSCHEN)
- SEHR HOCH (STATIONSKÜCHEN)
- BEZUG BEANSPRUCHTE SEITE

BRANDSCHUTZ SONSTIGES

- F — FEUERLÖSCHER / WANDHYDRANT
- H — LÖSCHWASSEREINSPEISUNG
- E — ENTNAHMESTELLE

SCHALLSCHUTZ

- ERHÖHTES SCHALLDÄMMMASZ WAND
- W56dB = Rw,R 56dB
- NORMALES SCHALLDÄMMMASZ WAND: Rw,R 52dB

BAULICHER STRAHLENSCHUTZ

ANGEGEBENER STRAHLENSCHUTZWERT IST BLEIGLEICHWERT DER GES. WANDKONSTRUKTION. STRAHLENSCHUTZ MUSS BIS ZUR HÖHE DER ABGEHÄNGTEN DECKE GEWÄHRLEISTET SEIN.

- PB — BLEIGLEICHWERT; PbGle (mm)

WANDANFORDERUNGEN

- Kalk-Zementputz (MW / SIB) Feuchträume
- Gipsputz (MW / SIB-wände) ca. 15mm
- Spachtelung (SIB-wände / -Stützen) ca. 5mm
- Maler Anstrich auf Rohbau (MW Nebenräume)
- Trockenbaubeplankung W1-I / W2-I
- TP — Trockenputz vor Massivbauteil
- OK DA — Gleitender Deckenanschluss siehe Pläne 0872 - 0876
- WVS Beachte: Wandverstärkung/Traverse in GK-Wänden WVS Nasszellen siehe in RST 1001-1018
- Wandfliesen mit Höhenangabe

Gewerkezuordnung

- Ausstattung
- Medizintechnik
- HLS
- Elektro

MASZE

OK ZARGE

- 88/2.12 — VERMASSUNG ROHBAU/AUSBAU
- 65 — VERMASSUNG SANITÄROBJEKTE
- OKFFB ±0.00 = 117.50 m üNHN
- OKFFB -0.XX = XXX.XX m üNHN

BRÜSTUNGSHÖHE ZUR SICHERUNG GEGEN ABSTURZ SIEHE FASSADENSCHNITT UND -DETAILS

- 90 = LICHTES ÖFFNUNGSMASS
- 1.0 = NENNMAÜZ
- DETAIL 1111 — VERWEIS AUF PLANNUMMER

HINWEIS

ALLE BOHRUNGEN IN ROHDECKE IM 2./3./4.OG MAX. 8CM TIEF

ALLE ANGABEN ZU UNTERKANTEN VON UNTERZÜGEN SIND ROHHÖHEN AB OK FERTIGFUSSBODEN. ALLE ANGABEN VON TÜR- UND BRÜSTUNGSHÖHEN SIND ROHHÖHEN AB OK FERTIGFUSSBODEN.

DIESER PLAN GILT AUSSCHLIESSLICH IN VERBINDUNG MIT DEN ZUGEHÖRIGEN STATIKPLÄNEN! ALLE MASZE SIND VOM AUFTRAGNEHMER VOR BEGINN DER ARBEITEN EIGENVERANTWORTLICH AM BAU ZU PRÜFEN. MASZABWEICHUNGEN SIND DER BAULEITUNG UMGEHEND MITZUTEILEN!

INDEX	DATUM	GEZ.	PLANÄNDERUNG
02	13.08.2025	fp	Position der Kühlgeräte angepasst, inkl. Wartungsweg
01	18.09.2024	rp	Fa. Planetz Rohbau
00	06.10.2023	jN	Planetz Rohbau

E U T 0 6 0 L P 5 3 8 1 G R - O G 0 5 0 0 6 0 F 0 2

ERSTELLUNGSJAHR | ORDNERNUMMER | ERSTELLER | KOSTENGRUPPE | PLANART | ZUORDNUNG | ÄNDERUNGSINDEX

BAUVORHABEN
NEUBAU ZENTRALBAU II

BAUHERR
KLINIKUM ST. GEORG GGMBH

DELITZSCHER STR. 141
04129 LEIPZIG
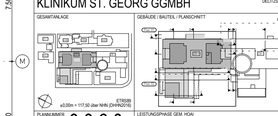
GESAMTANLAGE